

ESTIMATES

Opinia numer: 0464/2024

z dnia: 2024/08/12

Wykonawca opinii : ESTIMATES Bogdan Boguszewski

Właściciel: Urząd Gminy Raczki

Adres: Plac Kościuszki 14, 16-420 Raczki

Zadanie: Określenie wartości rynkowej pojazdu

DANE IDENTYFIKACYJNE POJAZDU

Dane: [A] VIII-2024

Marka: AUTOSAN S.A.

Rok produkcji: 1994

Model: H9.21 12.5t

Wersja:

Nr rejestracyjny: BSU 70JE

Rodzaj pojazdu: Autobus

VIN: 930035



Nr INFO-EKSPERT	133-00011
Data pierwszej rejestracji	1994/11/28
Data ważności badania technicznego	2024/09/02
Data oględzin	2024/08/12
Miejsce oględzin	ul. Kolejowa, 16-420 Raczki podlaskie
Wskazanie drogomierza	624476 km
Okres eksploatacji pojazdu (94/11/28-24/08/12)	356 mies.
Dop. masa całkow.	12500 kg
Rodzaj autobusu	dalekobieżny 2 drzwiowy 51 osobowy
Liczba miejsc siedzących	39
Liczba osi / Rodzaj napędu	2 / 4x2
Rozstaw osi	4700 mm
Jednostka napędowa	z zapłonem samoczynnym
Pojemność / Moc silnika	6540 ccm / 110kW (150KM)
Liczba cylindrów / Układ cylindrów	6 / rzędowy
Długość / Szerokość / Wysokość	10000 mm / 2500 mm / 3150 mm

ZALĄCZNIKI

- 1 Wycena wartości - druk podstawowy
- 2 Dokumentacja fotograficzna

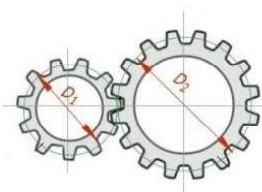

ESTIMATES

OPINIA Nr: 0464/2024

z dnia: 2024/08/12

Wykonawca opinii : ESTIMATES Bogdan Boguszewski

Właściciel: Urząd Gminy Raczeki

Adres: Plac Kościuszki 14, 16-420 Raczeki

Zadanie: Określenie wartości rynkowej pojazdu

DANE IDENTYFIKACYJNE POJAZDU

Dane: [A] VIII-2024

Marka: AUTOSAN S.A.

Rok produkcji: 1994

Model: H9.21 12.5t

Wersja:

Nr rejestracyjny: BSU 70JE

Rodzaj pojazdu: Autobus

VIN: 930035

Nr INFO-EKSPERT	133-00011
Data pierwszej rejestracji	1994/11/28
Data ważności badania technicznego	2024/09/02
Data oględzin	2024/08/12
Miejsce oględzin	ul. Kolejowa, 16-420 Raczeki podlaskie
Wskaźnik drogomierza	624476 km
Okres eksploatacji pojazdu (94/11/28-24/08/12)	356 mies.
Dop. masa całkowita	12500 kg
Rodzaj autobusu	dalekobieżny 2 drzwiowy 51 osobowy
Liczba miejsc siedzących	39
Liczba osi / Rodzaj napędu	2 / 4x2
Rozstaw osi	4700 mm
Jednostka napędowa	z zapłonem samoczynnym
Pojemność / Moc silnika	6540 ccm / 110kW (150KM)
Liczba cylindrów / Układ cylindrów	6 / rzędowy
Długość / Szerokość / Wysokość	10000 mm / 2500 mm / 3150 mm

WYPOSAŻENIE STANDARDOWE (*)

Lp.	Nazwa elementu wyposażenia	Lp.	Nazwa elementu wyposażenia
1	Drzwi pasażerskie 2 szt.	5	Komora bagażowa boczna
2	Drzwi przednie sterowane elektropneumatycznie	6	Półki
3	Ilość miejsc siedzących 39	7	Tachograf
4	Ilość miejsc stojących 16	8	Układ smarowania centralnego

OPIS ZAMONTOWANEGO W POJEŹDZIE OGUMIENIA

Koło	Marka, typ	Bieżnik [mm]	Zużycie [%]
Przednie lewe:	*HANKOOK 10.00 R22.5 141/139M AH 33	3,0	100
Przednie prawe:	*HANKOOK 10.00 R22.5 141/139M AH 33	3,0	100
Tylnie LZ:	*HANKOOK 10.00 R22.5 141/139M AH 33	8,0	68
Tylnie LW:	*HANKOOK 10.00 R22.5 141/139M AH 33	8,0	68
Tylnie PZ:	*HANKOOK 10.00 R22.5 141/139M AH 33	8,0	68
Tylnie PW:	*HANKOOK 10.00 R22.5 141/139M AH 33	8,0	68

STAN TECHNICZNY POJAZDU**NADWOZIE/(szkielet)**

- Rama pojazdu - rozległa korozja w części środkowej ramy - stan ramy powoduje, że autobus może nie uzyskać pozytywnego wyniku badania technicznego.

- Podwozie - liczne ogniska korozji w części środkowej i tylnej
- Nadwozie - liczne punktowe odpryski lakieru z miejscowa korozja blachy, zarysowania

NADWOZIE/Osprzęt

- Zderzak tylny pęknięty w części lewej, zarysowania

NADWOZIE/Wnętrze

- Ogrzewanie niezależne Webasto -nie działa

PODWOZIE/Silnik/układ przeniesienia napędu

- Silnik uruchamia się, po uruchomieni bardzo dymi
- Wycieki oleju w części dolnej silnika, miska olejowa zaolejona

PODWOZIE/Zawieszenie/koła

- Pióro resora tylnego prawego pęknięte
- Luzy i stuki w zawieszeniu przednim
- Nadwozie przechylone na lewą stronę - różnica wynosi ok. 30 mm na osi tylnej i 40 mm na osi przedniej

PODWOZIE/Układ kierowniczy

Nie wnosi się uwag.

PODWOZIE/Układ hamulcowy

- Kolcki hamulcowe przednie - zużyte

PODWOZIE/Układ wydechowy/katalizator

Nie wnosi się uwag.

Dokumenty pojazdu

Podczas oględzin przedstawiono dowód rej. poj. oraz wykonano jego fot. cyfrowe, które załączono do ekspertyzy.

Podczas oględzin nie przedstawiono do wglądu książki serwisowej pojazdu.

Zabezpieczenia przeciwkradzieżowe - immobiliser

Ilość kluczyków - 1 szt.

Podczas oględzin przeprowadzono próbę ruchową- oględziny w warunkach parkingowych.

UWAGI

- Nie weryfikowano odczytanego stanu drogomierza z zapisami w urządzeniach elektronicznych pojazdu.
- Niniejsza ekspertyza służy wyłącznie do oszacowania wartości rynkowej przedmiotu wyceny i nie może być wykorzystywana do żadnego innego celu, niż wymieniony powyżej. Wycena nie może stanowić podstawy do oceny cech i stanu wycenianego obiektu przy jego zakupie.
- Rzeczoznawca nie bierze na siebie odpowiedzialności za wady ukryte (prawne i fizyczne) oraz ewentualne skutki wynikające z dalszego użytkowania przedmiotu wyceny, a także za skutki wykorzystania samej wyceny.
- Powyższa wycena nie jest szczegółową ekspertyzą stanu technicznego przedmiotu wyceny i za taką nie może być uznawana, w szczególności nie może być traktowana jako gwarancja sprzedaży przedmiotu wyceny za oszacowaną wartość.
- Niniejsza wycena nie może być publikowana w całości w jakimkolwiek dokumencie bez zgody wykonawców i bez uzgodnienia z nimi formy i treści takiej publikacji.
- Wycenę przeprowadzono w oparciu o dostarczoną dokumentację oraz badanie organoleptyczne wycenianego obiektu. Nie prowadzono badań diagnostycznych oraz weryfikacji warsztatowej przedmiotu wyceny.
- Niniejsza wycena została sporządzona na podstawie oględzin wycenianego przedmiotu w warunkach występujących w miejscu jego udostępnienia.

DOKUMENTACJA FOTOGRAFICZNA

do opinii nr: 0464/2024

z dnia: 2024/08/12

DANE IDENTYFIKACYJNE POJAZDU

Dane: [A] VIII-2024

Marka: AUTOSAN S.A.

Rok produkcji: 1994

Model: H9.21 12.5t

Wersja:

Nr rejestracyjny: BSU 70JE

Rodzaj pojazdu: Autobus



IMG_9709



IMG_9710



IMG_9701



IMG_9702



IMG_9690



IMG_9697



IMG_9699



IMG_9693



IMG_9694



IMG_9695



IMG_9692



IMG_9704



IMG_9705



IMG_9706



IMG_9707



IMG_9708



IMG_9711



IMG_9712



IMG_9713



IMG_9714



IMG_9717

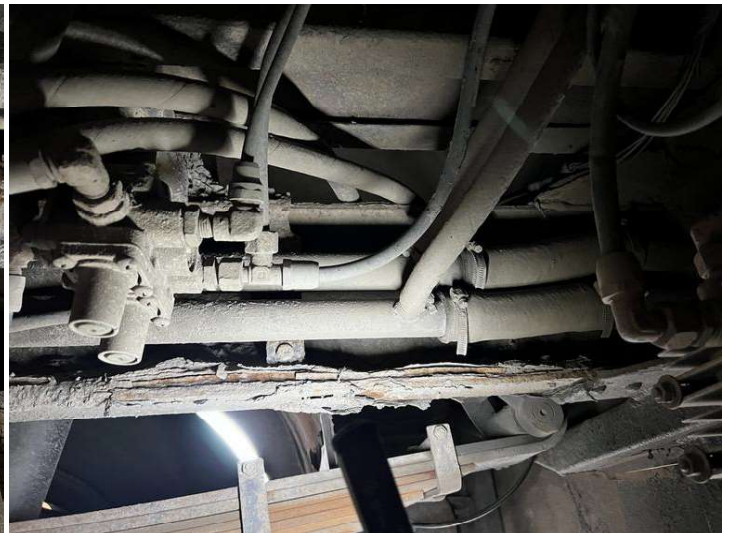

IMG_9718

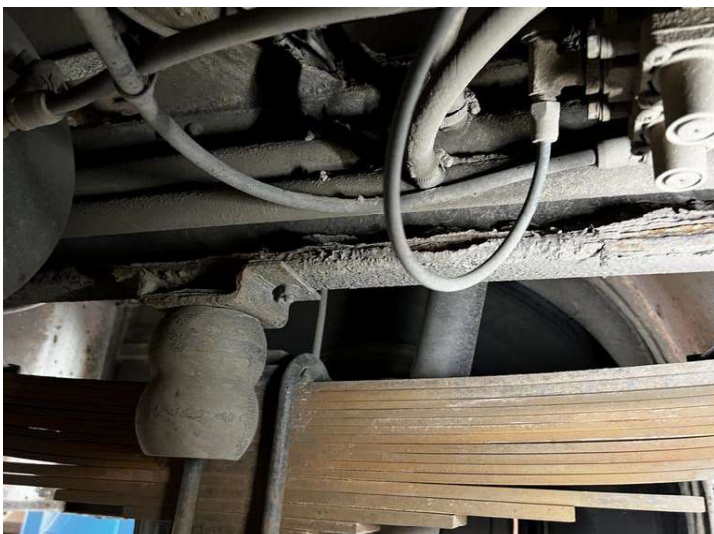

IMG_9719

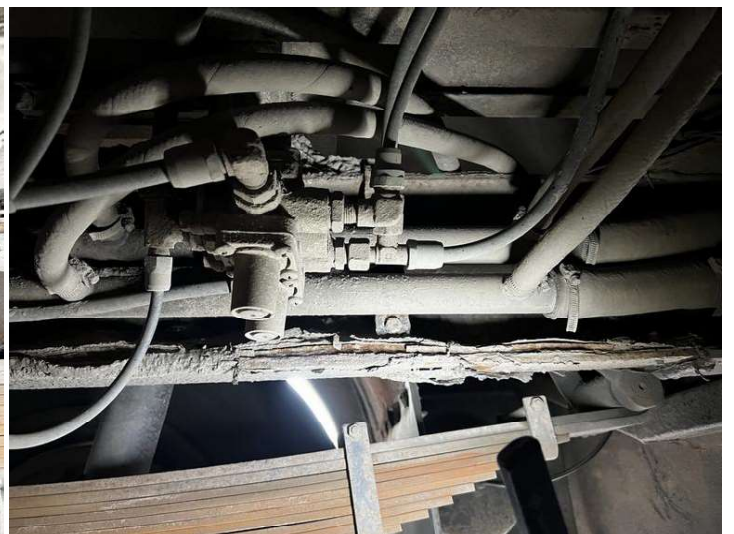

IMG_9720



IMG_9721

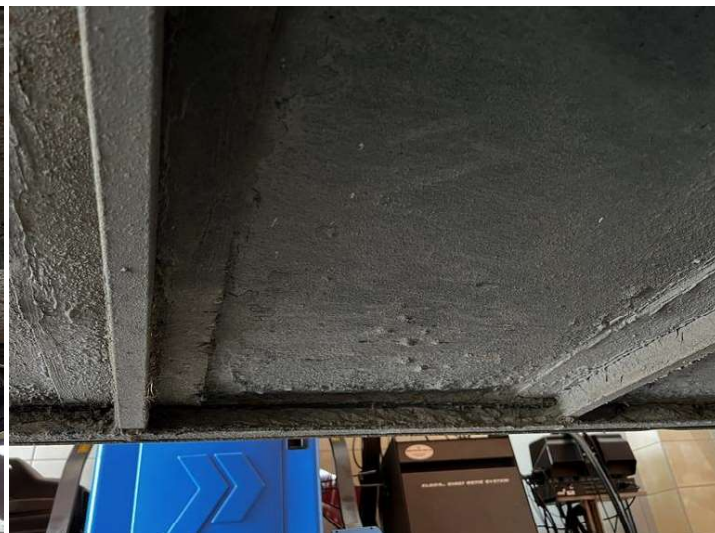

IMG_9722



IMG_9723



IMG_9724

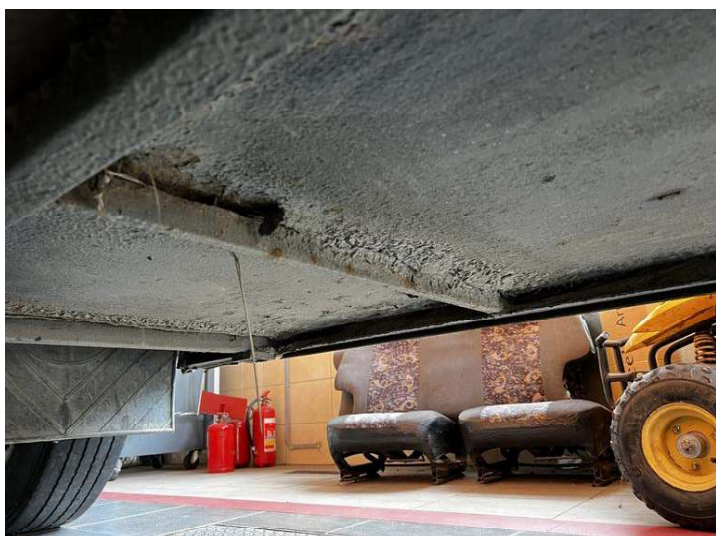

IMG_9725



IMG_9726

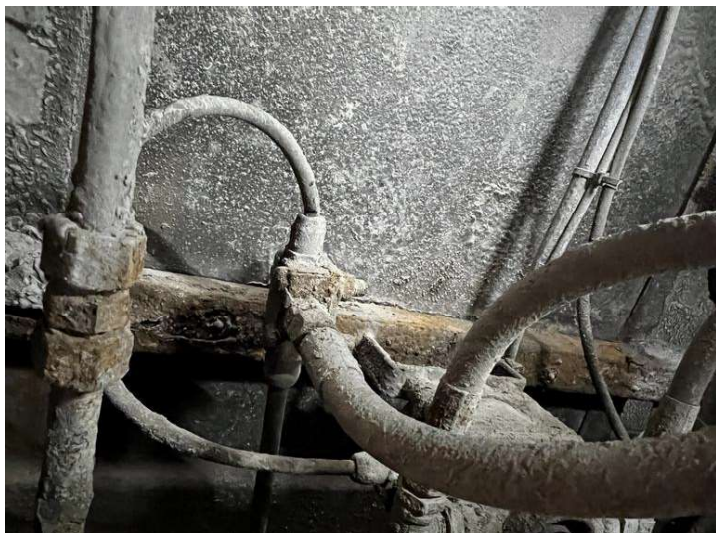

IMG_9728

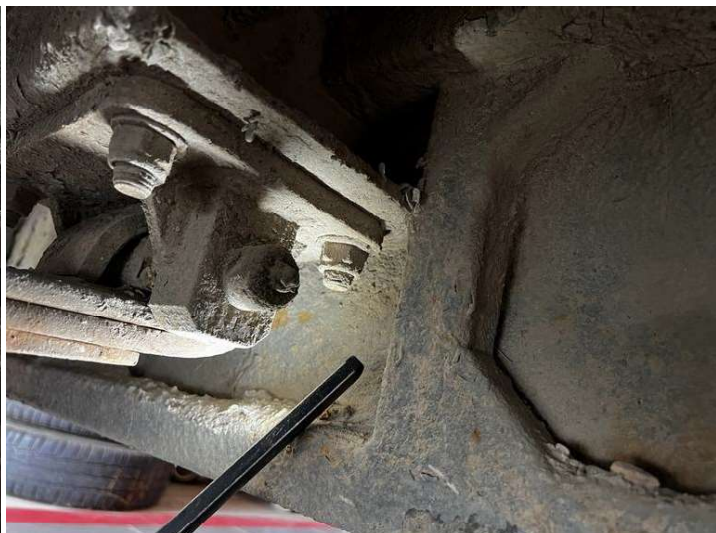

IMG_9729



IMG_9731



IMG_9732



IMG_9730



IMG_9734



IMG_9735



IMG_9736

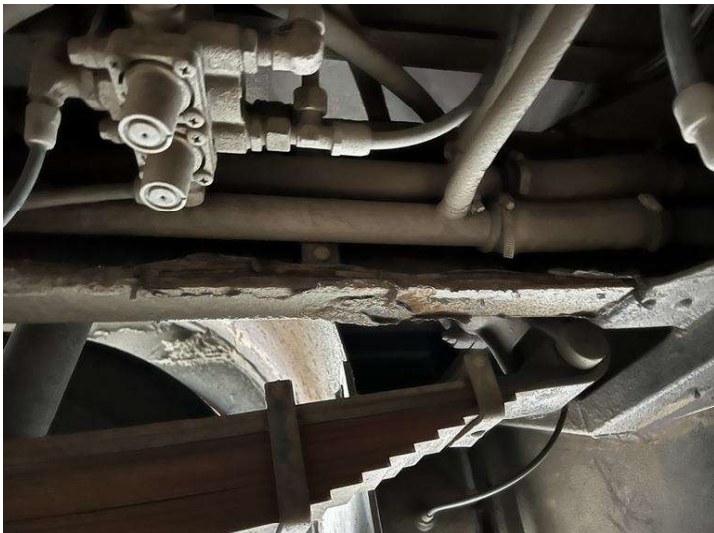

IMG_9737



IMG_9738



IMG_9739



IMG_9741



IMG_9744



IMG_9746



IMG_9749



IMG_9745

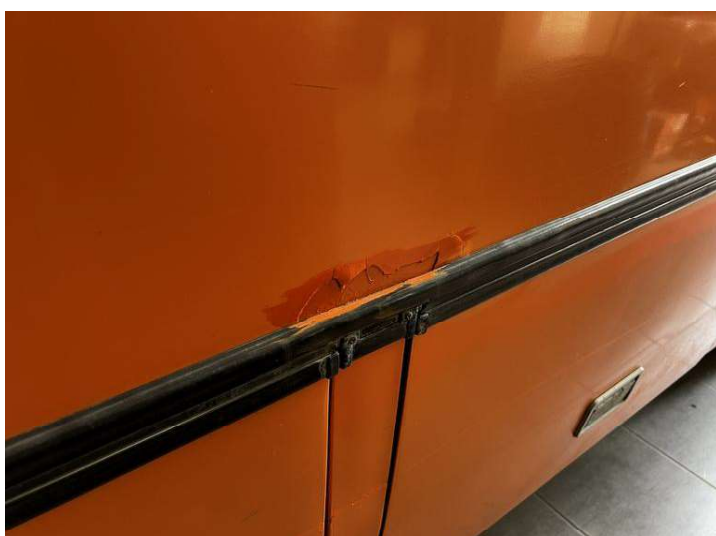

IMG_9750

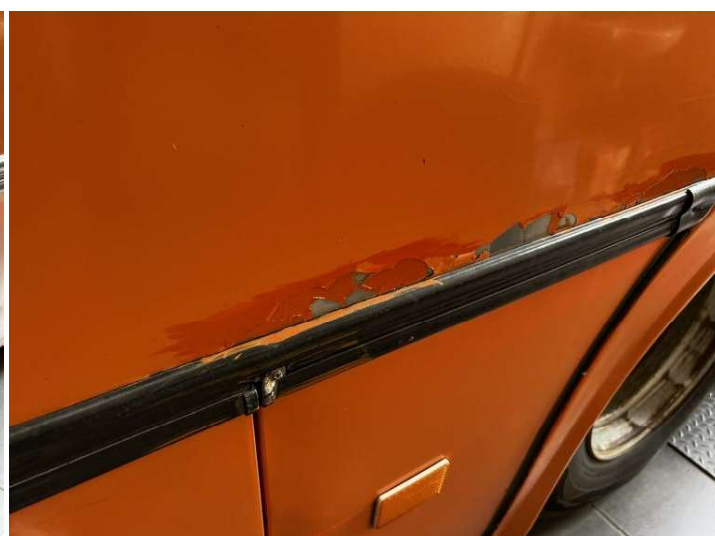

IMG_9751



IMG_9752



IMG_9753



IMG_9754



IMG_9755



IMG_9756



IMG_9757



IMG_9758



IMG_9759



IMG_9703



IMG_9707



IMG_9683



IMG_9684



IMG_9675



IMG_9676



IMG_9687



IMG_9688



IMG_9677



unnamed